



Huidige
locatie
Kerkstraat 10

- Geen logische locatie voor schoolgaande jeugd
- Verkeersveiligheid laat te wensen over
- Twee verdiepingen boeken
- Slecht toegankelijk
- Geen ruimte voor uitvoering projecten
- Hoge onderhoudskosten (achterstallig)
- Verbouwing is te kostbaar

Huidige Bibliotheek opdracht goed uitvoeren
is bijna onmogelijk

Geletterde samenleving
Participatie in de informatiesamenleving
Een leven lang ontwikkelen

Het nieuwe manifest van de Koninklijke Bibliotheek

Kruisbestuiving met het sociale domein

Bestrijding laaggeletterdheid; Bibliotheek Op School, Taalpunt, Voorleesexpres, Boekstart etc.

Third place, ontmoeting, verbinding, studieplek, werkplek, afspreekplek, workshops etc.

Informatieverstrekking; uitlenen, themabijeenkomsten, spreekuren, formulieren hulp, digi-hulp, klassenbezoeken, etc.

Bibliotheek 2020

- *Verbouwing huidige pand
- *Het voormalige klooster
- *Vleugel van de basisschool
- *De Emter

Zoektocht naar een verbeterde situatie en/of locatie

Dicht bij de school

Gunstig gelegen en goed bereikbaar voor alle inwoners

Ruim van opzet

Ruimte mogelijkheden voor nieuwe taken

Kruisbestuiving met sociaal domein

**Toekomstbestendige en betaalbare
gebouwenexploitatie**

De Emter is zeer
geschikt

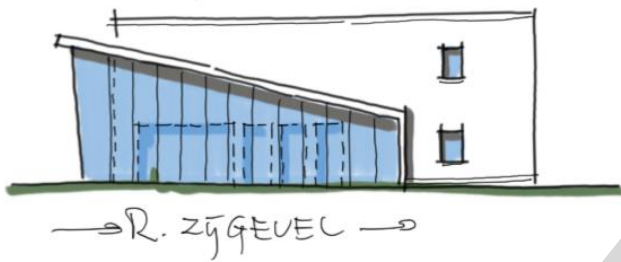
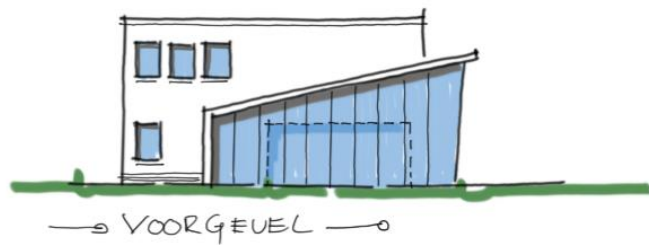

planvorming

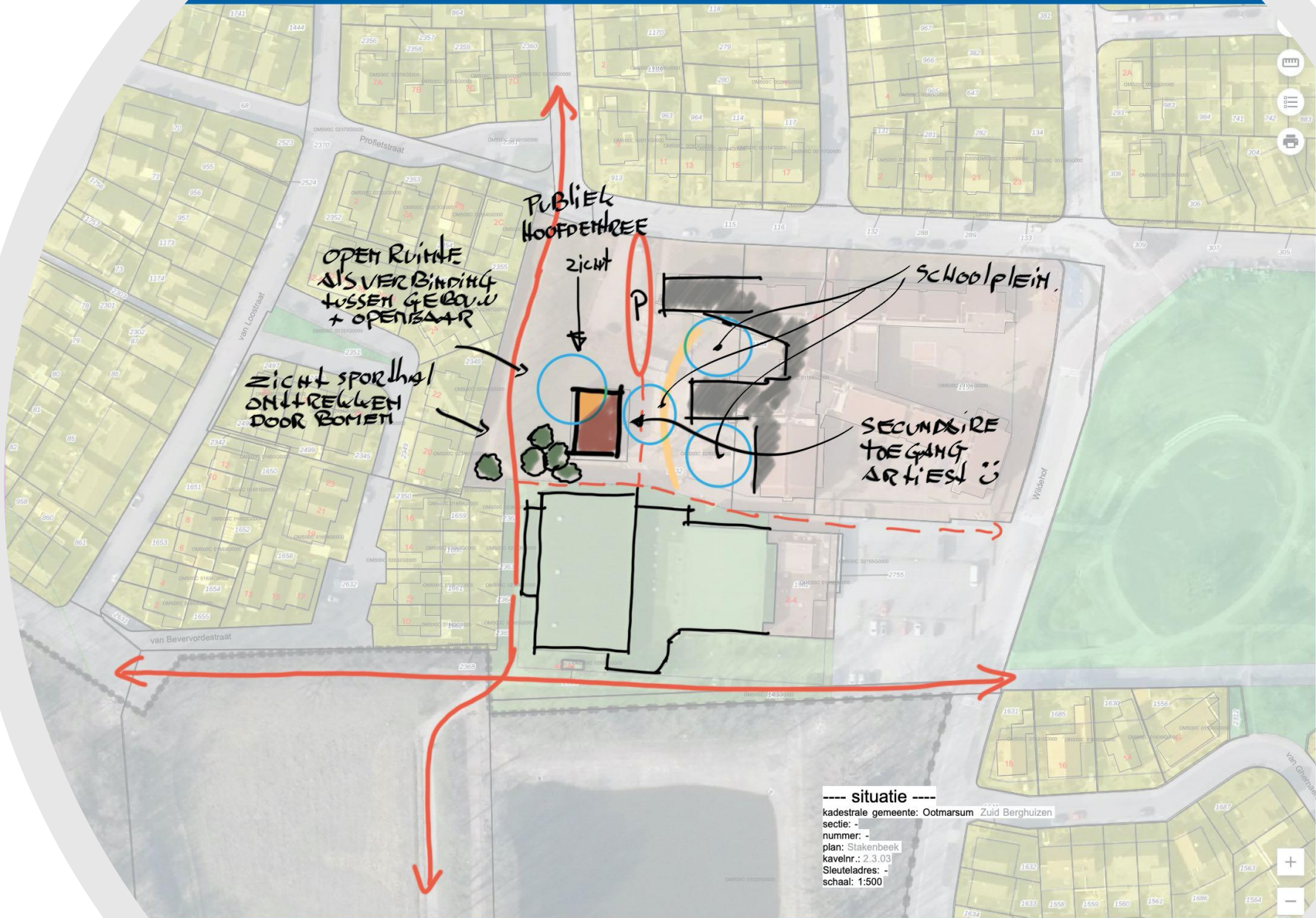

Publiek
Hoofdenree

Open Ruimte
als verbinding
tussen gebouwen
+ openbaar

Zicht sporthal
onttrekken
door bomen

Zicht

P

Schoolplein

Secundaire
toegang
artisten

---- situatie ----

kadestrale gemeente: Ootmarsum Zuid Berghuizen
sectie: -
nummer: -
plan: Stakenbeek
kavelnr.: 2.3.03
Sleuteladres: -
schaal: 1:500

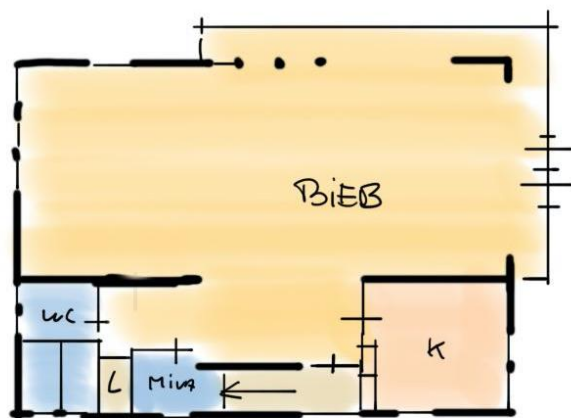

→ BIER GROED ←

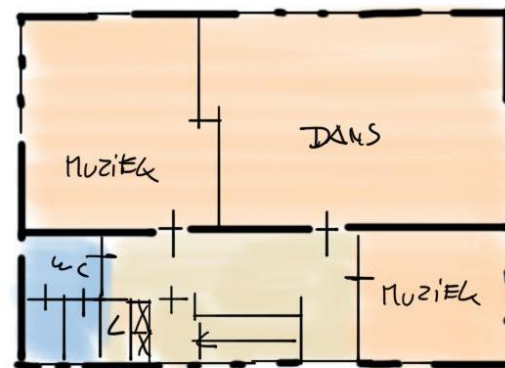

→ EERSTE VERD ←