Eelerwoude

Biodiversiteit

Gemeente Dinkelland

Bert Haamberg en Rinze Kroeskop 10-03-2020

Eelerwoude

Inleiding

- Aanleiding
- Doel

Eelerwoude

Methode biodiversiteitsplan

- Bureauonderzoek
- Veldonderzoek
- Adviesrapportage

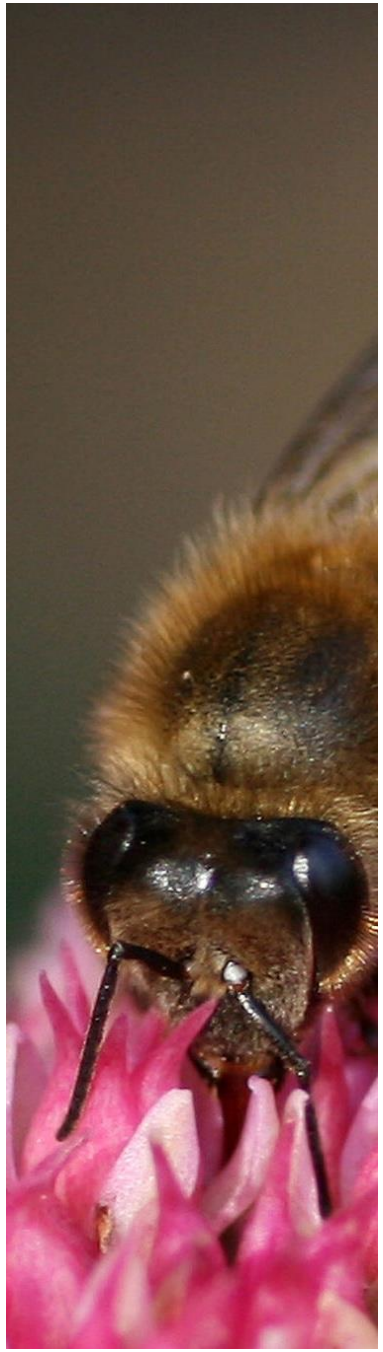

Eelerwoude

Bureauonderzoek

- Wegbermen buiten de bebouwde kom
- Gidssoorten en leefgebiedenbenadering
- Huidig beheer

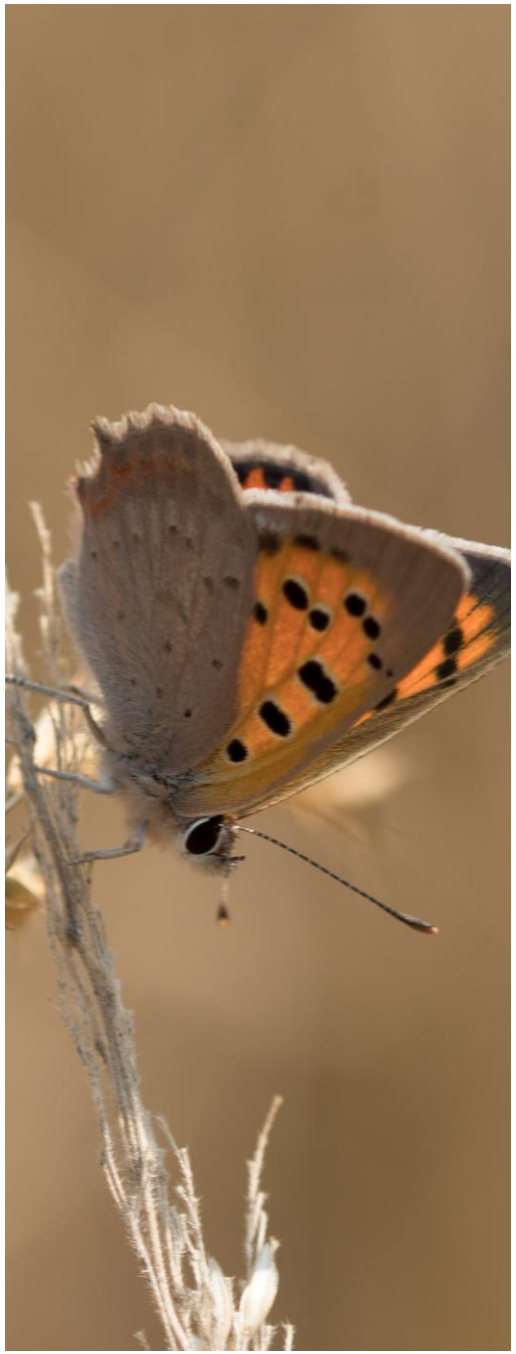

Eelerwoude

Veldonderzoek

- Globale inventarisatie wegbermen buitengebied
- Aantal hotspots bekeken
- Constateringen in het veld genoteerd

Eelerwoude

Uitkomsten veldonderzoek

- Veel bermen met geringe breedte
- Weinig insecten in het buitengebied
- Groenbeheer sluit onvoldoende aan wensen insecten

Eelerwoude

Conclusies onderzoek

- Huidige werkwijze onvoldoende rekening gehouden met biodiversiteit
- Geen communicatiestrategie burgers
- Onvoldoende kennis binnen groenbeheer/ organisatie

Eelerwoude

Aanbevelingen

- Direct stoppen met klepelen!
- Zoveel mogelijk klassiek maaibeheer uitvoeren
- Fasering in maaibeheer zeer belangrijk (20% regel)
- Vergroten kennis binnen gemeentelijke organisatie
- Betrek mensen bij de plannen (burgerparticipatie) en terreinbeherende organisaties
- Intrinsieke motivatie!

Eelerwoude

Eelerwoude werkt met passie aan een mooi en groen Nederland

www.eelerwoude.nl